

# OVERSCHIE SCHAAKT

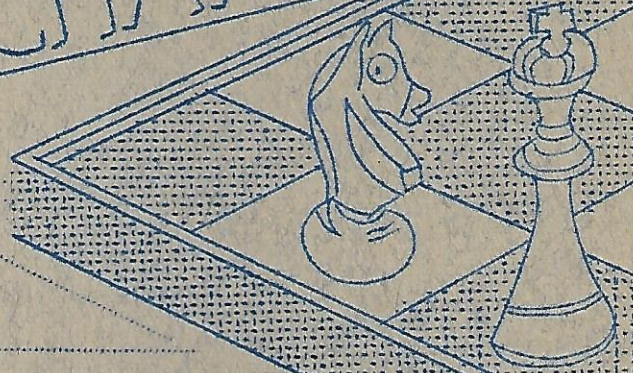

Maandblad van het  
Schaakgenootschap "OVERSCHIE"

Opgericht

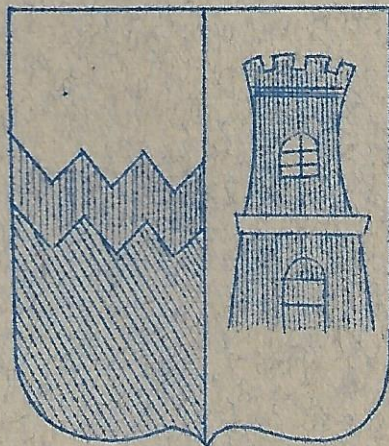

23 Januari 1936.-



# OVERSCHIE SCHAAKT

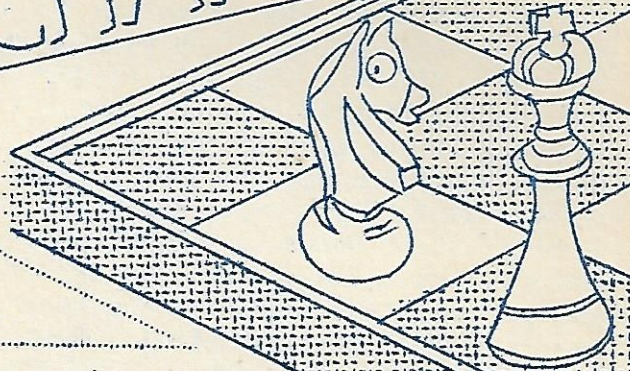

Maandblad van het

Schaakgenootschap "OVERSCHIE"

Redacteur: G.A.E. Kuijntjes, Schansweg 41, Overschie - Tel. 45023.-

No. 2.-

Februari 1938

2-e Jaargang. -

## MET ONZE TIENTALLEN OP HET OORLOGSPAD

Het eerste moest op 6 Januari tegen ESS.II uitkomen. Aanvankelijk zag het er voor ons niet rooskleurig uit, spoedig stonden wij een paar punten achter. Door moedig volhouden der onzen werd echter toen toch een gelijk spel bereikt. H.vd. Windt, Heezen en Heykoop wonnen, Barten, HG v.d. Windt, Weekhout en Boos behaalden remise.-

Dat het tweede tegen ESS III zou verliezen, was reeds zoo goed als zeker, dit tiental was met slechts zeven man opgekomen. Zoo als verwacht werd is gebeurd, maar de uitslag viel toch nogal mee. Met  $5\frac{1}{2}$ - $4\frac{1}{2}$  werd verloren. Roodenburg, Snoep, Rijffers en de Heus wonnen, Klapwijk remiseerde.-

Aardse, van Dam, DG. de Jong, v. Klaveren, A. Koppe en Evers wonnen hun partij tegen VIOS III en daarmee de wedstrijd van ons derde tiental. Bravo, nu er een schaap over de dam is..... Laat ik maar niet verder gaan, want een week later verloor het derde met  $8\frac{1}{2}$ - $1\frac{1}{2}$  van het Noorden III. Deze tegenstanders hebben echter ongeslagen de leiding, zoodat van hen te verliezen geen schande is. Hulde aan v. Bek, DG. de Jong en Koppe, die hun partij remise hielden.-

Op 20 Januari kwam het tweede tegen de Rode Spelers IV uit. De voorloopige uitslag is 4-2 in ons voordeel, terwijl de afgebroken partijen ons het beste doen hopen. Als er geen domme dingen gedaan worden door onze tweede tientallers, wordt deze wedstrijd door ons gewonnen en daar rekenen wij dan ook op.-

Ook het eerste heeft gespeeld, de voorloopige uitslag tegen de Wester Toren is hier 4-3 in ons nadeel. Een klein kansje hebben wij nog op een gelijk spel, maar dan moet alles meezitten.

Laat ons het beste er van hopen.-

H. v.d. Windt.-

-----



## TEGEN WIE SPELEN ONZE TIENTALLEN ? ? ? ?

Het eerste tiental speelt op Donderdag 17. Februari tegen Vlaardingen II. Omdat Vlaardingen II in deze afdeeling tot de zwakke zusjes behoort, verwachten wij van onze eerste tien, die bovendien thuis spelen, een overwinning. Laten we echter zoo verstandig zijn onze tegenstanders in dezen wedstrijd niet te onderschatten. Eerste tientallers veel succes !

Braber gaat met zijn volgelingen bij het vierde tiental van de Wester Toren op bezoek. Wij weten dat dit een ploeg is die niet onderschat kan worden. Laten de tweede tientallers dus op hun hoede zijn. De wedstrijd wordt gespeeld op Dinsdag 15 Februari. Op Woensdag 9 Maart moet het tweede naar de nieuwelingen in deze groep op bezoek. Het eerste tiental van het Noorderkwartier zal vechten voor een zoo goed mogelijk resultaat omdat zij, evenals destijds ons eerste natuurlijk, graag zoo gauw mogelijk promotie willen maken. Tweede tientallers, geef hun geen kans, vecht voor elke punt als stond Uw leven op het spel. Twee zware wedstrijden staan U te wachten, laten wij hopen dat U er zonder kleerscheuren afkomt.

Ook het derde tiental moet tegen de Wester Toren uitkomen. Het vijfde tiental komt ons op Donderdag 10 Februari bezoeken. Weliswaar zal ook dit tiental sterk zijn, maar ook ons derde heeft teekenen van opleving gegeven. Vol goeden moed zullen zij dus deze wedstrijd aanvangen, laten wij hopen dat het einde dezer strijd weer goede perspectieven voor de toekomst opent. Als laatste wedstrijd in deze competitie ontvangt het derde op tien Maart het tweede tiental van de Noorder Toren. Als men weet, dat ons tweede verleden jaar bij het derde dier vereeniging ingedeeld was, zal het niet moeilijk zijn te begrijpen, dat dit een zware dobber voor van Eck en Zn. zal worden. Zooals blijkt heeft ook ons derde het deze maand lang niet gemakkelijk. Maar de wil om te winnen is er, en waar een wil is, is een weg. Hopen wij dat deze weg ons derde tiental naar een behoorlijk plaatsje op de ranglijst voert.

H. v.d. Windt.

### OVERZICHT.

#### 30 December.

Heykoop wist zijn hangpartij tegen Boos remise te houden. Laten wij voor hem hopen dat nu betere tijden aanbreken. H.G.v.d.Windt kon zijn afgebroken partij tegen Barten niet in winst omzetten, hij moest met remise genoegen nemen. Sauveur en Kuyntjes moesten afbreken. Eerstgenoemde heeft de beste papieren.

In de tweede groep won de Heus van Snoep. Hun returnpartij werd afgebroken. Douma bleef in de running door van Zijffers te winnen. Klapwijk won ook zijn tweede partij. v.d.Horst was de dupe ervan.

Van Klaveren won van D.G.de Jong in de derde groep. Bangert kon het tegen Verloof niet verder dan remise brengen. Evers zag kans van v.Dam te winnen. Aardse en van Eck moesten afbreken.

In de vierde groep weer een nieuw lid. De heer Woudenberg speelde tegen v.d.Berg en zij hadden om half twaalf nog een volkomen gelijke stelling, zoodat remise hier het resultaat was. De gebroeders Koppe kwamen tegen elkaar in het strijdperk. A.Koppe won.

#### 6 Januari.

Het eerste tiental speelde gelijk tegen ESS II. Alleen Douma Braber werd in de tweede groep beeindigd. Douma won. De andere partijen, te weten Roodenburg-de Heus Zijffers-Snoep en Wagenaar-Klapwijk werden afgebroken.







S C H A A K R U B R I E K . . .

Het Vierpaardenspel III. ----

Vorige maal hebben we gezien, dat Wit in de toen behandelde variant, goede kansen heeft, doch dat hij scherp op aanval van den Koningsvleugel moet spelen. Wordt de aanval niet scherp doorgezet, dan kunnen de kansen wel eens keeren.-

Bezien we thans de z.g. Metger-variant.

1. e2-e4 e7-e5. 2. Pg1-f3 Pb8-c6 3. Pb1-c3 Pg8-f6 4. Lf1-b5 Lf8-b4. 5. 0-0 0-0. 6. d2-d3 d7-d6. 7. Lc1-g5. Zooals we gezien hebben dreigt hier Pd5 en speelde Zwart daarom Pc6-e7. In deze variant volgt 7.....Lb4 x c3. 8. b2 x c3 Zwart kan antwoorden: I. 8.... Dd8-e7. 9. Tf1-e1 ter voorbereiding van d3-d4. 9. .... Pc6-d8. Dit is een zeer belangrijke zet, waarmee het Koninginnepaard wordt overgebracht naar den Koningsvleugel. Zodoende wordt Lg5 verjaagd en beheerscht Pe6 het veld f4.-

10. d3-d4 Speelt Zwart nu terstond Pe6 dan blijkt dit gunstig voor Wit te zijn, voornamelijk doordat Wit beschikt over beide loopers en Zwart moeilijkheden heeft met de ontwikkeling. Daarom antwoordt Zwart beter met eerst 10. .... Lc8-g4 11. h2-h3. Lg4-h5 12. g2-g4. Dit is het beste antwoord, maar brengt het gevaar voor Wit mede, dat als Wit's aanval wordt afgeslagen, Zwart een zeer gevaarlijke aanval krijgt op de open Witte Koningsvleugel. 12. .... Lh5-g6. 13. d4-d5 Ontneemt aan Pd8 de toegang tot e6. 13.....c7-c6 om uit de opsluiting te geraken. 14. Lb5-d3. Dit is veel beter dan Lc4, waarna Zwart het initiatief krijgt met Tc8 en de witte pion op d5 niet is te handhaven. 14. .... c6xd5. 15. e4xd5 De7-c7 Zwart heeft niet beter.-

De Witte stelling is verre te prefereeren. Het Paard op d8 kan niet weg en belet zodoende ook de verbinding van de beide Torens.-

II. 8.....h6. 9. Lh4 Lg4. 10. h3 Lf3 (Beter dan Lh5) 11. Df3 g5. 12. Lg3 (Partij Capablanca-Dr. Lasker 1914 eindigde in remise) Op den 9en zet kan Zwart niet ineens g5 spelen, want dan volgt: 10. Pg5 hg5. 11. Lg5: en daarna f4 met beslissenden aanval.

III. 8.....h6. 9. Lh4 Kh8 om na Tg8 het oprukken van de pionnen mogelijk te maken. Wit verdedigt zich het beste met een tegenaanval op het centrum Te1, d4 en Lg3.-

U I T D E P R A K T Y K

Er schijnt bij de lezers een misverstand te bestaan, omtrent de gevraagde inlevering van gespeelde partijen. Geenszins is het de bedoeling, dat slechts die partijen worden ingeleverd, waarvan men overtuigd is, dat de gespeelde partij goed is. Neen, alle partijen komen voor inlevering in aanmerking. Aan de hand van die partijen kan dan worden vastgesteld, welke opening het meest voor behandeling in aanmerking komt. Bovendien kan gewezen worden op gemaakte fouten in de behandeling van de opening.-

Zoo ontving ik een partij, gespeeld in het eerste tiental, waarvan de opening tot vele opmerkingen aanleiding geeft.-

1. d2-d4 Pg8-f6 2. e2-e3 Dit getuigt niet van veel ondernemingslust. d7-d5 3. c2-c4 c7-c6 4. Pb1-c3 e7-e6. Met verwisseling van zetten zijn we nu gekomen tot een variant van de Slavische opening, waarbij Zwart vrijwillig zijn Damelooper opsluit, hetgeen



bij de Slavische opening meestal niet gebeurt. Meestal wordt deze variant gespeeld in de volgende: 1. d4 d5 2. c4 c6. 3. Pf3 Pf6 4. Pc3 e6 5. e3. De zet Pf3 is nu achterwege gebleven. Wit vervolgt met 5. a2-a3. Deze zet heeft in deze opening meestal geen nut. Voor Lb4 behoeft Wit toch niet bevreesd te zijn aangezien bij afruil op c3 toch geen dubbelpion ontstaat, omdat pion c4 gedoemd is te verdwijnen. Bovendien is a3 tempoverlies. In vele varianten is na d5xc4 de aangewezen zet a2-a4 en zou de a-pion nu tweemaal moeten spelen om op a4 te komen. In aanmerking kwam Pf3 5.....Lf8-d6. Deze zet speelde Tschigorin bij voorkeur, echter voorafgegaan door Pbd7.--- 6. c4 x d5. Deze zet is af te keuren, als in strijd met het principe bij deze openingen dat Wit zoo lang mogelijk moet beletten, dat Zwart de looper op c8 kan bevrijden. Wit had voort moeten zetten met Pf3 en Ld3. 6. .... e6xd5 Natuurlijk. Zwart heeft thans een heel goede stelling en Lc8 geeft hem geen moeilijkheden meer.-7. Pg1-f3 Lc8-g4. In de Slavische verdediging is Lf5 meestal beter op zijn plaats. 8. g2-g3. Een minder gebruikelijke zet. Wit maakt het Zwart niet moeilijk. De voorsprong van den voorzet is al geheel denkbeeldig. Wat moet de looper op g2 uitrichten nu de diagonaal a8-h1 is afgesloten met Zwarte pionnen. 8.....0-0. 9. Lf1-g2. Pb8-d7. 10. Dd1-c2. Tf8-e8. 11. 0-0 Lg4-h5. Zwart ziet hier in, dat hij op den 7-en zet beter Lf5 had kunnen spelen. 12. Pf3-d2 Lh5-g6. 13. e3-e4 Wit komt langs een omweg nog tot e4. Dit is nu echter niet gevaarlijk meer. Had Wit inplaats van 5. a3 gespeeld Pf3 en 6. Ld3, dan had 7 e4 kunnen volgen, waarop Wit een veel betere stelling had gekregen. Nu bezorgt Wit zich zelf een zwakke alleenstaande pion, zonder eenig aanwijsbaar voordeel.- 13. ....d5xe4. 14. Pd2xe4 Pf6 x e4 15. Lg2xe4. De looper op G2 heeft niets uitgericht en wordt nu afgeruild met achterlating van een verzwakte pionnenstelling. 15.....Lg6 x e4. 16. Pc3 x e4 Ld6-e7. 17. Lc1-e3. Wit moet zijn pion gaan verdedigen, zooals blijken zal zonder succes. 17. ....Pd7-f6. 18. Pe4xf6 Le7xf6 19. Ta1-d1 Dd8-d5. 20. Td1-d3 Te8-e7. 21. d2-f3. Dit doet de d-pion verloren gan en beteekent bovendien een verzwakking van den Koningsvleugel. 21. ....Te7 x e3. 22. Td3 x e3 Lf6 x d4. 23. Kg1-f2. Ld4xe3.- 24. Kf2xe3. Ta8-e8 schaak. Met een pion meer en een betere stelling wist zwart zijn voordeel in winst om te zetten.

Een ander voorbeeld van de Slavische verdediging, toont nog eens hoe nauwkeurig Zwart moet spelen, om niet in het nadeel te komen. Speciaal valt hierbij de aandacht op het beletten door Zwart van het opspelen van den witten e-pion. Het betreft een partij op 25 Jan. 1938 gespeeld in den wedstrijd Overschie I- Westertoren.-

1. d2-d4 d7-d5. 2. c2-c4 c7-c6. 3. Pg1/f3 Pg8-f6. 4. Pb1-c3 d5xc4. Aangezien Zwart nu dreigt de gambiet-pion te handhaven is wit wel verplicht tot 5. a2-a4. Dit is sterker dan e3, waarna Zwart het beste vervolgt met b5 en na a4 antwoordt met b4. 5..... Lc8-f5. Zoodoende brengt Zwart zijn dame-looper in het spel. Zwart moet echter oppassen, dat de looper niet door e2-e4 wordt verdreven. Daarop isbv gericht de zet 6. Pe5, te volgen doorf3 en e4. Wit vervolgt met de eveneens zeer goede zet 6. e2-e3 e7-e6. 7. Lf1-c4 Pb8-d7. Beter volgt hier Lb4, hetgeen het vervolg van de partij ook aantoonst. 8. 0-0 Lf8-e7. 9. Dd1-b3. Hier blijkt de verkeerde opstelling van Zwart. Pc8 had moeten blijven staan en Lf8 naar b4 ge-



speeld, dan had Zwart al kunnen rocheeren en nu kunnen spelen De7. - Speelt Wit 9. De2, dan kan Zwart antwoorden met Pe4. 9. ....Dd8-c7 10. Pf3-d2. Nu dreigt e4 en het antwoord Pe4 is niet mogelijk. Zwart kan zich nog juist redden met 10.....Pd7-b6. Zou nu e4 volgen, dan antwoordt Zwart met Pc3: met de dreiging Pd2: , zodat Wit noodgedwongen eerst het paard zou moeten terugnemen. 11. Lc4-e2 Pb6-d5.- 12. Pc3xd5. Ook thans faalt e4 wegens Pc3: met de dreiging Pe2: 12. -----e6xd5. Nu de rochade nog niet heeft plaats gehad moet Zwart wel met de e-pion terugnemen. 13. f2-f3. Dit belet Pe4 en bereidt e4 voor. 13.....0-0. 14. g2-g4 Lf5-e6. 15. Db3-c2 Wit bezet de diagonaal b1-h7 nu de zwarte looper verjaagd is. 15.....g7-g6. 16. e3-e4 Eerst g5 en daarna e4 was sterker geweest. 16.....d5xe4. 17. Pd2xe4 Pf6xe4. 18. f3xe4. Na De4: was de opmarsch van de verbonden f- en g-pionnen dreigender geweest. 18. ....De7-d7. 19. Lc1-h6. Als Zwart nu een zet met de Toren doet, dreigt d5, cd5: 21. ed5: Dd5: en Wit kan de lijn d1-h8 bezetten met de Dame, waarna verlies niet meer te voorkomen is. 19. ....Dd7xd4 schaak. 20. Kg1-h1 Tf8-e8 21. Ta1-d1 Dd4-e5 Zwart moet de diagonaal bezet houden. 22. Lh6-f4 De5-g7. 23. g4 g5. Te8-d8. 24. Le2-d3 f7-f6. 25. g5xf6 Le7xf6. 26. Lf4-h6. Dg7-e7 27. Ld3-c4 Lf6-g7 28. Lc4xe6 schaak De7xe6.-

Hier werd de partij wegens tijdoverschrijding voor Wit verloren verklaard. Zwart was nu echter alle moeilijkheden al te boven en maakte door de zwakke koningsstelling van Wit toch al een goede kans op winst. De foutive opstelling van Zwart in de opening, welke het geheele spel door merkbaar was, had echter bij beter spel van Wit voor dezen tot winst moeten leiden.-

-----  
 L o o p e r n i e t i n ! ! ! ! ! !  
 -----

1. e2-e4 e7-e5. 2. Pg1-f3 f7-f6 (?) 3. Pf3xe5 f6xe5. 4. Dd1 h5-schaak. g7-g6. 5. Dh5 x e5 schaak en de Zwarte Toren op h8 gaat verloren. De lezer zal gemakkelijk inzien, dat een beter antwoord dan 4.....g7-g6 niet bestaat.-

Stand winterwedstrijd 1938. t/m 20 Januari 1938.0

Groep I.	gesp.	Gew.	Rem.	Vl.	Pnt.	Groep II.	gesp.	Gew.	Rem.	verl.	pnt.
1. H.v.d. Windt	10	10	0	0	10.	1. J. Klapwijk	3	2	1	0	2½
2. P.J. Barten	10	7	1	2	7½	2. G. de Heus	8	6	1	1	6½
3. GAE. Kuyntjes	9	4	3	2	5½	3. S. Douma	9	7	0	2	7
4. L. Sauveur	10	5	0	5	5	4. C.A. Snoep	8	6	0	2	6
5. G. Weekhout	11	3	4	4	5	5. N. Wagenaar	11	4	4	3	6
6. HG.v.d. Windt	8	2	3	3	3½	6. P. Roodenburg	4	-	4	-	2
7. Cj. Boos	13	4	3	6	5½	7. J. Zijffers	10	4	1	5	4½
8. G. Heezen	9	2	3	4	3½	8. P.vd. Horst	12	3	3	6	4½
9. P. Rijssenus	9	2	2	5	3	9. N. v. Kempen	12	2	1	9	2½
10. CD. Heykoop	11	1	1	9	1½	10. A. Braber	9	-	3	6	1½
<b>Groep 3:</b>						<b>Groep 4:</b>					
1. H. v. Klaveren	9	7	1	1	7½	1. A. Koppe	9	6	1	2	6½
2. H. Evers	10	6	2	2	7	2. A. de Jong	12	7	0	5	7
3. O. van Dam	12	7	2	3	8	3. C.A. Koppe	9	5	0	4	5
4. E. van Eck	10	6	1	3	6½	4. S.L. Woudenberg	5	2	1	2	2½
J. Klijnsmit	7	2	1	4	2½	5. C.v.d. Berg	12	5	1	6	5½
5. A. Bangert	14	6	3	5	7½	6. J. Vernie	5	2	0	3	2
7. G.M. Verloo	5	1	1	3	1½	7. P.Th. Aardse	3	1	0	2	1
8. J. Aardse	11	3	0	8	3	8. L. Maas	11	3	1	7	3½
9. D.G. de Jong	12	1	1	10	1½						



DROGISTERIJ " HET BLAUWE KRUIS "

!!!!!!!!!!!!!!!!!!!!!!!!!!!!!!!!!!!!

was, is en blijft het voordeeligst  
adres voor al Uw drogistwaren en  
v e r v e n - - - - -

Aanbevelend: Jos. v. d. Zwaal & Zn.  
Gedipl. Drogisten.--  
Dorpstraat 132 -----  
Tel. 4211/4.- O v e r s c h i e --  
!!!!!!!!!!!!!!!!!!!!!!!!!!!!!!!!!!!!

Het a d r e s voor Speelgoed,  
Emaille, Houtwaren, Huishoudelijke  
artikelen enz. enz. is :

J. H A R T M A N  
!!!!!!!!!!!!!!!!!!!!

Rett. Rijweg 13 Overschie.-

Uw adres voor het vakkundig aanleggen  
van Uw tuin is :

S. D O U M A , PARALLELSTRAAT 34a.  
Zeer billijke prijzen . . . . .

Levert alle bloemen en planten ! !

v o o r b e t e r  
L O O D G I E T E R S W E R K

naar  
H. G. v. d. W I N D T  
K l e i w e g 9 ---

Tel. 41972 ----- Overschie.-

Tot besluit van Uw schaakavondje  
een fijn busje

A P É R I T I F ' S

is een ware verrassing !

\_\_\_\_\_ Ph. B I J L  
\_\_\_\_\_ Oranjeplein 4  
\_\_\_\_\_ Telef. 43191.

Voor groente, fruit en aardappelen  
is Uw adres

J. AARDSE en ZOON  
!!!!!!!!!!!!!!!!!!!!  
69 D o r p s t r a a t 69  
Telefoon 42353.--

Dagelijks versche groente, ----

J. H. O V E R G A A U W

!!!!!!!!!!!!!!!!!!!!!!!!!!!!!!!!!!!!

Rotterdamsche Rijweg 9b.

Telefoon 44741. -----

b r e t e l s \_\_\_\_\_  
s o k k e n \_\_\_\_\_  
s o k h o u d e r s \_\_\_\_\_

---- P. R I J S S E M U S ----

- B a n k e t b a k k e r -

Uw adres voor gebak \_\_\_\_\_  
en banketsoorten ! ! ! !

Tel. 44870 ----Mart. Dorpiusstr.2